

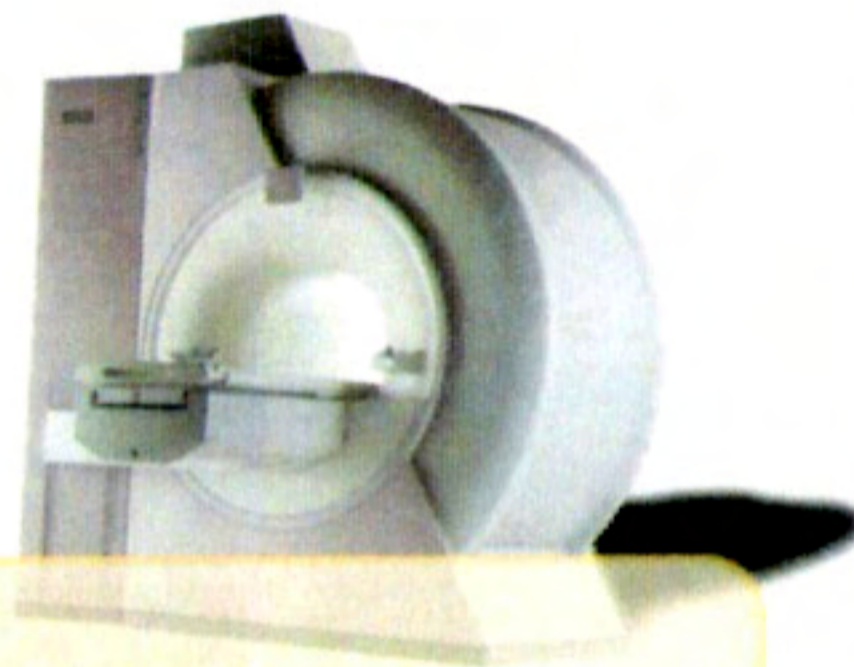

Vergleichsdiagnosen
traditionell / NLS

- (1) Patient (m) 56 Jahre alt
Diagnose: Aortenstenose
- (2) Patient (m) 67 Jahre alt
Diagnose: Fibrosarcom
- (3) Patientin (w) 49 Jahre alt
Diagnose: Perineural-Arachnoidal
-Zyste
- (4) Patientin (w) 58 Jahre alt
Diagnose: Sympatoblastom
im Halsbereich



Vergleiche von OBERON mit traditionellen Diagnosetechniken wie MRT, CT und Ultraschall ergaben eine nahezu vollständige Übereinstimmung.

- Alle Geräte sind nach MPG zugelassen -

Hinweis:

Die Oberon Diagnose- und Therapiemethoden sind wie die Bioresonanz oder die Homöopathie dem Bereich der Alternativ- bzw. Erfahrungsmedizin zuzurechnen und sind in Funktion und Wirksamkeit in der klassischen Schulmedizin weder wissenschaftlich anerkannt noch gelten sie als bewiesen.

Informieren Sie sich bei :

Stump Medizintechnik GmbH

Andreas Stump
Schlachthofstraße 17
58455 Witten
Tel: 02302-393120

email: info@stump-medizintechnik.de



Metavital GmbH

Systeme der nichtlinearen Analyse



Diagnose & Therapie
im 3. Jahrtausend



Das Gesundheitstestgerät OBERON setzt neue Maßstäbe für die Diagnose und Therapie im 3. Jahrtausend.

Es ist das weltweit erste Gesundheitstestsystem, welches in der Lage ist, die graduelle Abweichung der einzelnen Organe, Zellen und auch Zellorganellen von der natürlich - harmonischen Schwingung zu bestimmen.

Diagnose

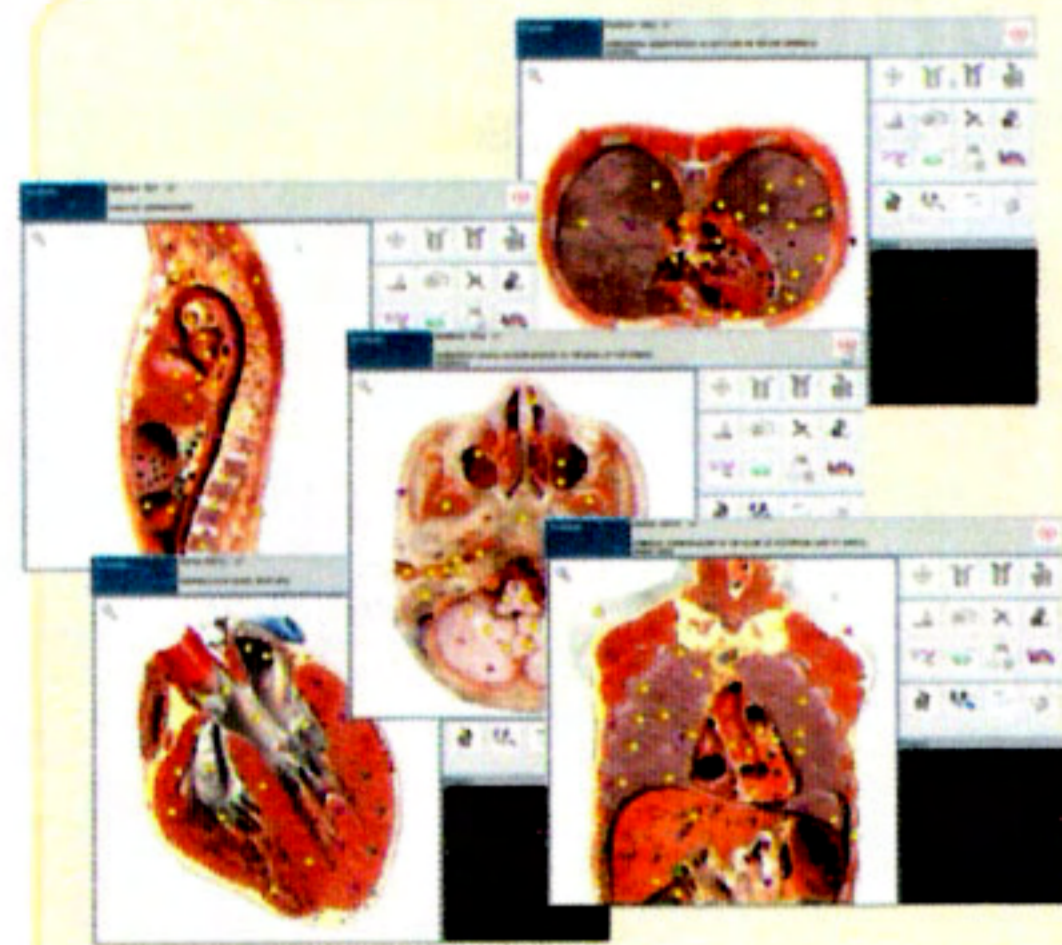

- alle Organe bis hin zum Chromosomensatz
- Bewegungsapparat
- Lymphsystem
- Blutgefäße einschließlich der Herzkranzgefäße
- Nervensystem einschließlich Rückenmark und Gehirn

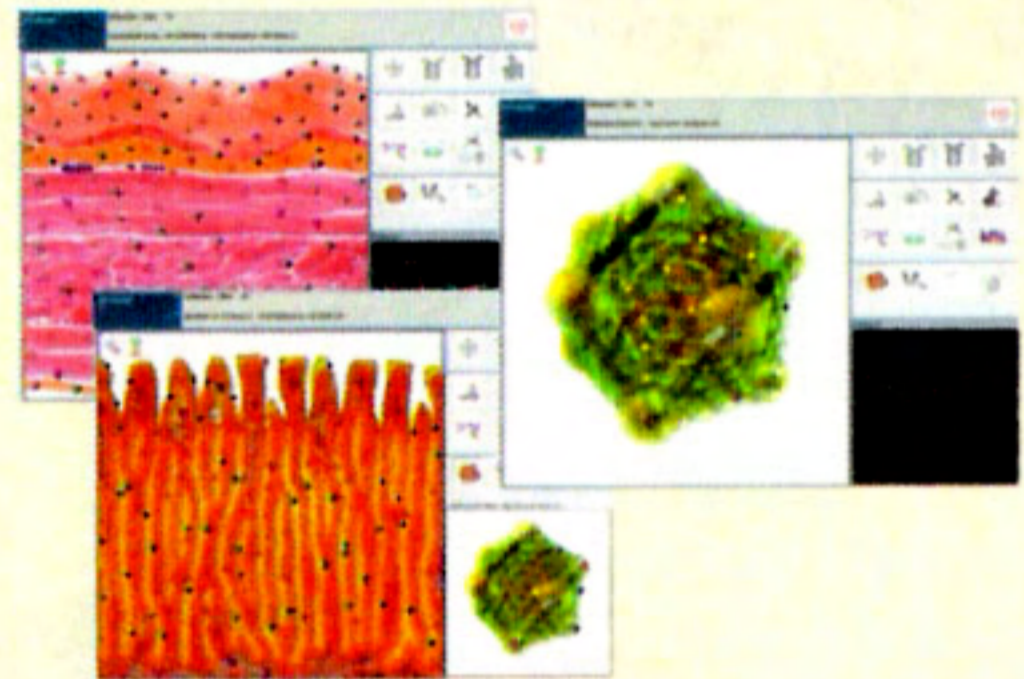

- Bakterien, Pilze, Viren und Parasiten
- Blutbestandteile, Hormone und Enzyme
- Biochemische Blutanalyse
- Nahrungsmittelunverträglichkeiten

- Vergleich mit vorangegangenen Untersuchungen

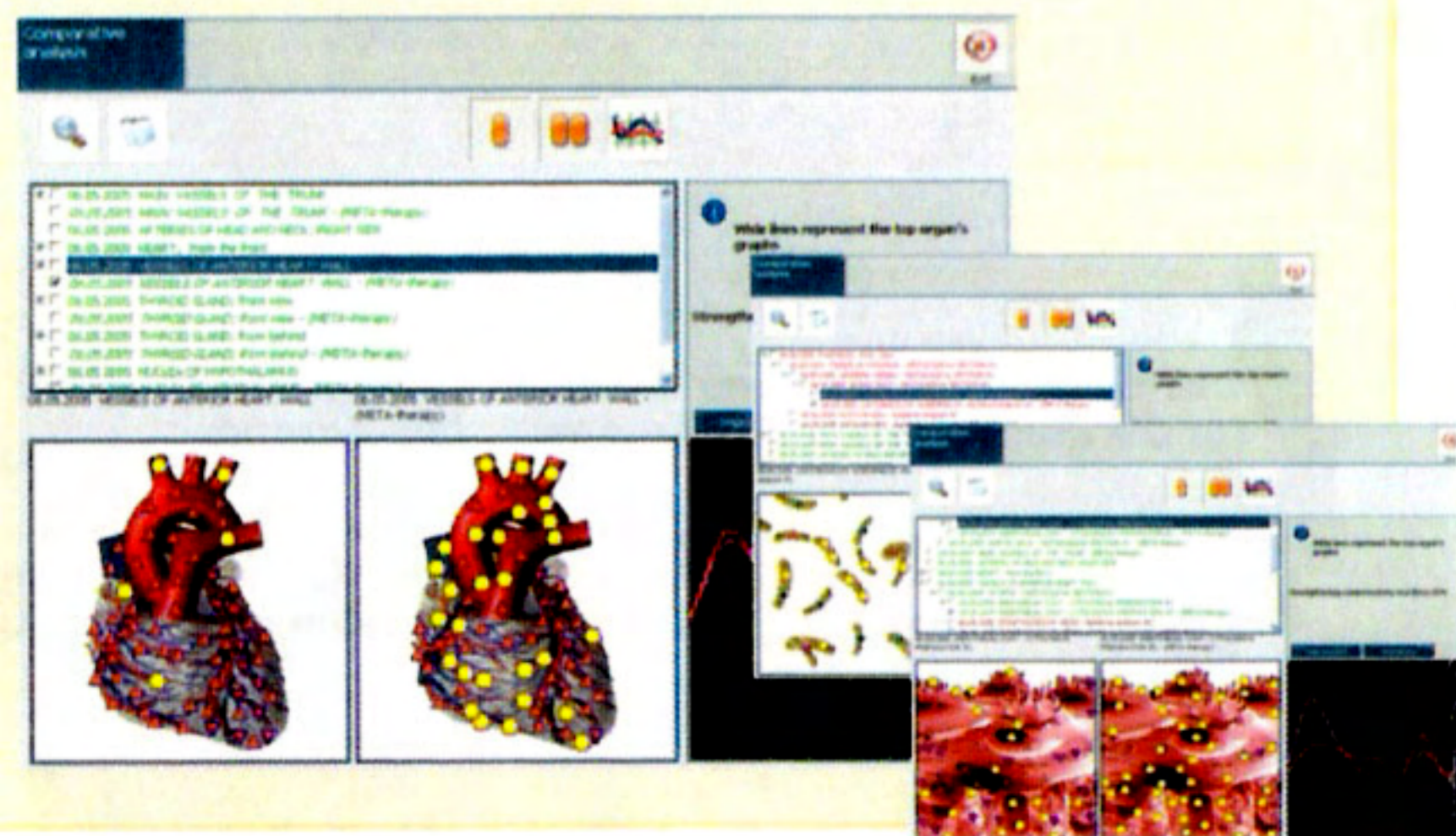

Metavital GmbH Systeme der nichtlinearen Analyse

Im Institut für angewandte Psychophysik in (Omsk) Rußland wurde ein Gesundheitstestgerät entwickelt, das es erlaubt, berührungslos jeden Zustand eines biologischen Objekts zu beurteilen.

Bei Akzeptanz der neuen Weltansicht können Sie für sich und Ihre Umwelt Lösungsansätze finden, welche noch vor wenigen Jahren als völlig utopisch galten.

“ Das Gesundheitstestsystem **OBERON** bietet“:

- nichtinvasive, differenzierte Beurteilung aller Organe bis auf Zellorganellenebene (auch Chromosomensatz)
- Einsatz im Rahmen der Prävention z.B. Prostata, Brust, Darm, Gebärmutter und Eierstöcke, Lunge...
- kompletter Gesundheitscheck in verschiedenen Detaillierungsgraden
- Ermittlung der qualitativen und quantitativen Abweichung vom optimalen Funktionszustand
- Empfehlung von präzise auf den pathologischen Befund abgestimmten Homöopathika, Nosoden oder Metasoden

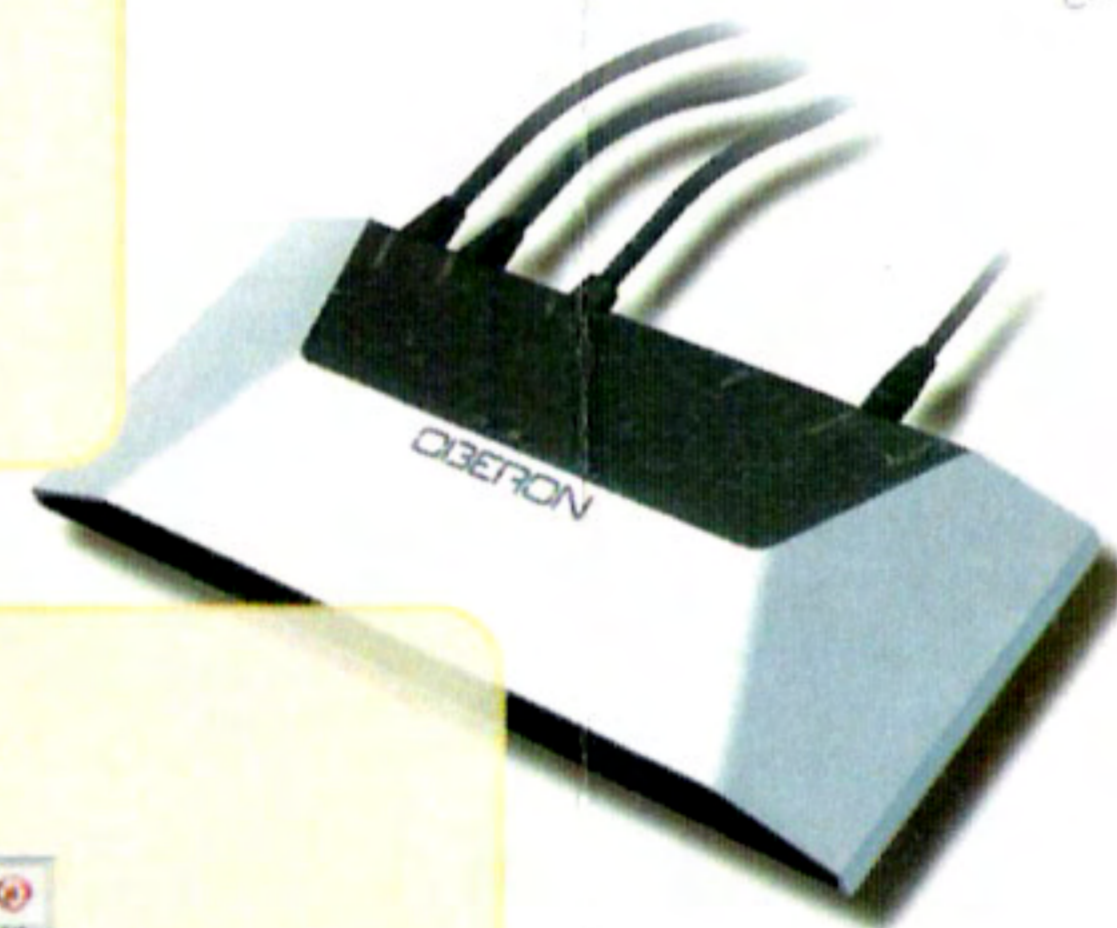

Therapie

- Applikation hochspezifischer Schwingungen (Informationen) über den Kopfhörer mit sofortiger Erfolgskontrollmöglichkeit

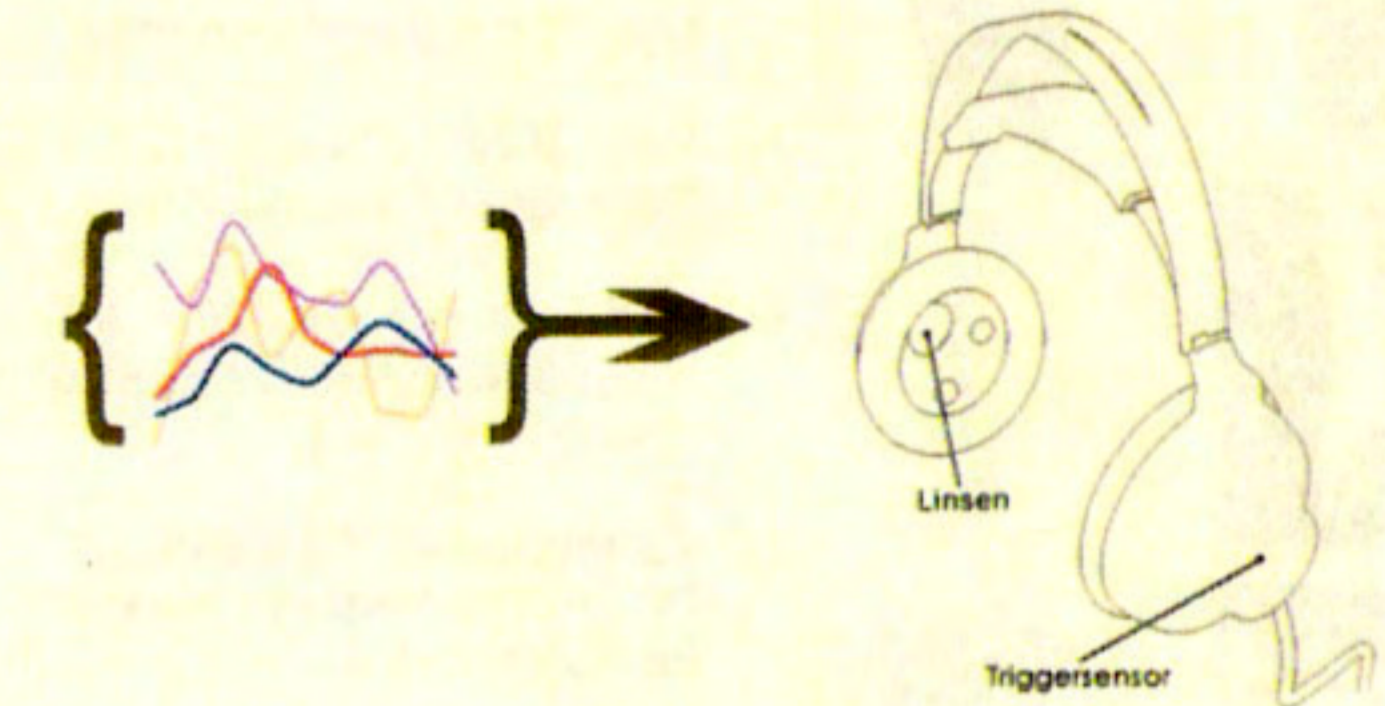

- Möglichkeit der Informationsübertragung auf Trägersubstanzen.
- Empfehlung von exakt zum pathologischen Befund passenden Homöopathika, Phytotherapeutika oder pharmazeutischen Wirkstoffen
- Bestimmung der voraussichtlichen Wirkung beliebiger Therapeutika durch Wirkstofftests mit Hilfe der Resonanzkammer

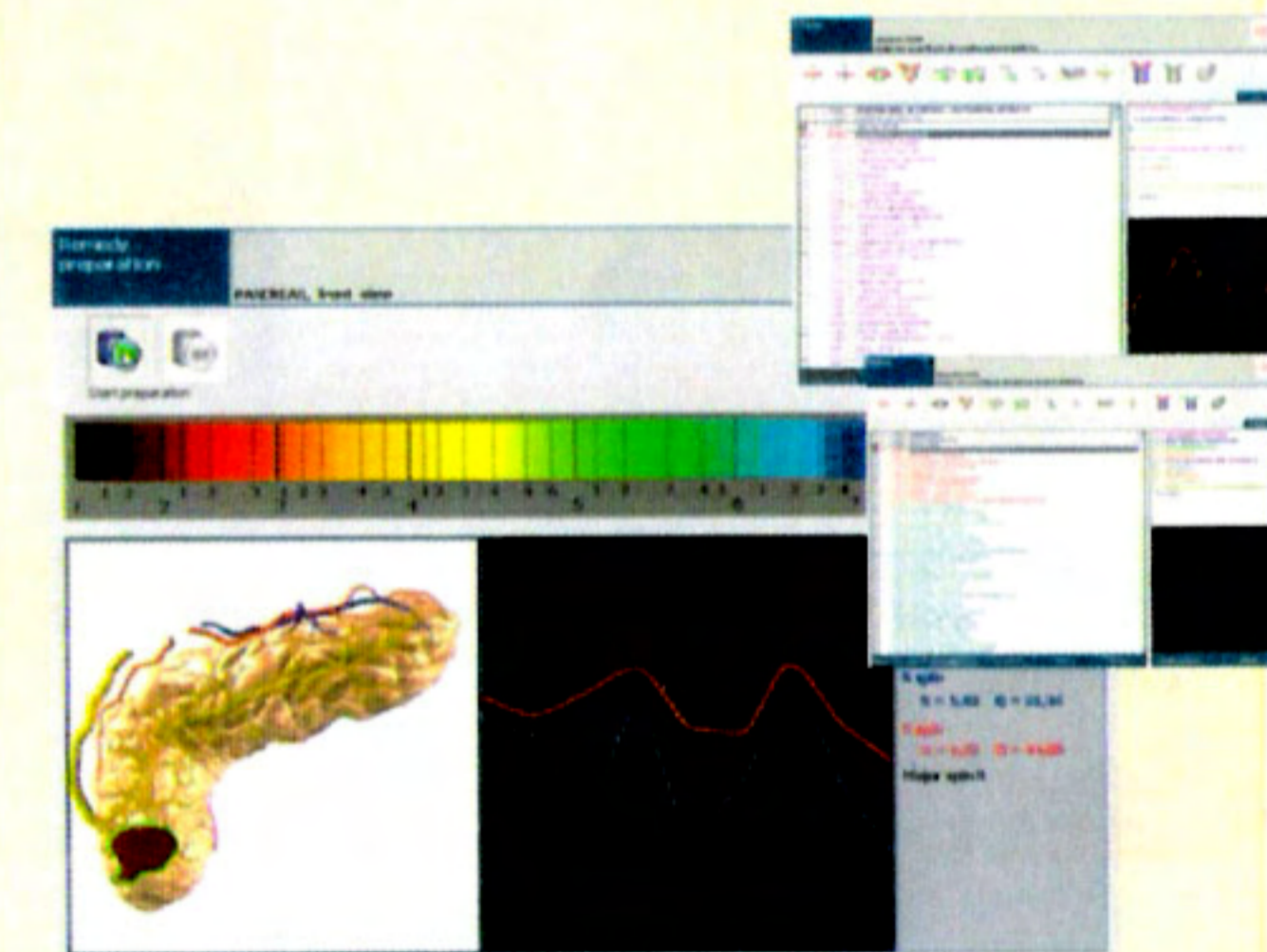

- Auflistung der geeigneten und nicht geeigneten Nahrungsmittel in Bezug auf den pathologischen Prozess

